



ブナリン イワッペ アキヨウちゃん

一木造住宅の耐震診断費用一部助成

町では、住宅の地震に対する安全性の確保・向上を図る目的として、住宅補強計画を含む耐震診断を行う住宅の所有者に対して、その費用の一部を助成しています。

【対象住宅要件等】

- ・所有者が自ら居住する町内の住宅
- ・昭和56年5月31日以前に建築された戸建て住宅
- ・在来軸組工法、伝統的工法、枠組壁工法等による木造3階以下の住宅
- ・過去にこの制度に基づき耐震診断を受けていない住宅

■募集期間

6月19日(金)～8月7日(金)

【募集戸数】

- ・木造住宅1戸
- ・個人負担金7千円が掛かります。

■その他

応募者多数の場合は、抽選となります。
申込及び問合せ先
農林建設課 建設係
(Tel 82-5270)

〈農林建設課〉

緑の募金に係る御礼

今年度の「緑の募金活動」について、ご協力いただきありがとうございます。募金総額は4万8,270円でした。
この募金は南会津地方緑化推進委員会を通じ、郡内の緑化推進および町内の認定こども園や各保育所、各小中学校の花壇整備などに活用いたします。

〈総務企画課〉

「かるがもクラブ」開催

第2回「かるがもクラブ」を次のとおり開催します。ご参加お待ちしております。

- と き 7月8日(水) 午前10時～11時
- ところ 保健福祉センター
- 対象 未就学児
- テーマ 七夕
- 持ち物 水分補給できるもの、オムツ等必要なもの

■その他

熱中症予防のため、休憩時間を設けて水分補給を行います。
問合せ先 保健福祉課 保健係
(Tel 84-7005)

〈保健福祉課〉

「民話茶屋」開催

次のとおり「民話茶屋」を開催します。お誘いあわせの上、お越しください。

- と き 6月27日(土) 午前10時30分～11時30分
 - ところ 只見町昔ばなしのミュージアム
 - 内容 只見町昔ばなしのミュージアム いろいろの間
 - 語り手 只見町昔ばなしの会
 - その他 10月までの第4土曜日に開催します。
- 問合せ先 只見町昔ばなしのミュージアム
(Tel 86-2175)
〈只見町昔ばなしの会〉
〈教育委員会〉

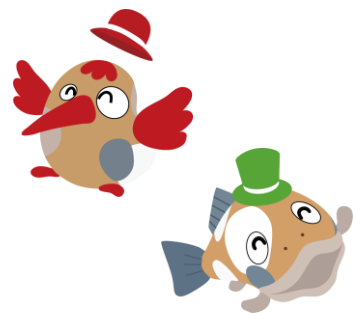

- 今週の行事 -

6月22日(月)、24日(水)、26日(金)
すくすくひろば(保健福祉センター 保健室)
午前9時30分～午後3時30分

福島県 緊急時モニタリングの検査

(令和8年6月19日現在)

	品目名	
出荷制限	こしあぶら、全品目の可食きのこ(一部除く)	
検査済 出荷可能な品目	穀物	未検査
	山菜・きのこ 樹実類	ふきのとう、たらめ、こごみ(くさそてつ) わらび、ぜんまい、たけのこ、ふき
	野菜・果実	アスパラガス
	水産物	イワナ、ウグイ
	その他	はちみつ

■出荷可能な品目とは、厚生労働省が定める一般食品の放射性セシウムの基準値(100ベクレル/kg)を下回った品目のことです。

■検体の採取場所はいずれも只見町内です。

■山菜・きのこ等の出荷したことがない方は、モニタリング検査を受ける必要があります。ご不明な点は下記までお問い合わせください。

【問合せ先】福島県南会津農林事務所森林林業部 (Tel 0241-62-5375)

■自家消費野菜等の放射能検査も実施しております。検査を希望される方は下記までお問い合わせください。

【問合せ先】只見町役場農林建設課 農林係 (Tel 82-5230)

〈農林建設課〉

毎月第3日曜日は「家庭の日」です!

福島県では、青少年が心身ともに健やかに成長していくことを願って、毎月第3日曜日を「家庭の日」と設定し、家族と一緒に過ごし、家庭の大切さについて考えるきっかけとしています。

「家庭の日」には、最近読んだ本の内容や気になった新聞記事などについて家族で話しあう「うちどく(家読)」を通して、読書をきっかけに家族のコミュニケーションを深めましょう!

〈只見町教育委員会、中央公民館〉



「家庭の日」には うちどく(家読)を!

各保育所の所庭、こども園の園庭の開放

子育て支援の一環として、各保育所の所庭とこども園の園庭を開放しています。ご利用の際は、下記に記載の事項を守り安全に使用してください。

■と き 午前8時30分～午後5時 ※土日祝日のみ

■注意事項

- ①利用にあたっては保護者同伴とし、保護者の責任においてケガや事故のないよう十分気をつけてください。ケガ・事故については、保育所・こども園では責任を負いかねますのでご了承ください。
- ②遊具は大事に使用してください。また使用後の遊具は元の場所に戻すなど、後片付けをお願いします。
- ③固定遊具の使用にあたっては安全に配慮してご使用ください。
- ④飲料水やお茶は、各自ご用意ください。所庭・園庭でのお弁当やおやつなど、食事等はご遠慮ください。
- ⑤ゴミは、必ずお持ち帰りください。
- ⑥ペットは所庭・園庭に入れないでください。
- ⑦所庭・園庭のみの開放です。保育所・こども園施設内には立ち入らないでください。
- ⑧水道は水分補給や手洗い等にのみお使いください。使った後は確実に蛇口を閉めるようご協力ください。

〈只見保育所・ぶなのもりこども園〉

みんなの伝言板

◆おれんじカフェ「ねこ」開催

次のとおりおれんじカフェ「ねこ」を開催します。申し込みは不要ですので、お気軽に参加ください。また、認知症の専門職と個別の相談もできます。

※おれんじカフェとは、認知症についてゆったりと学びあう場所です。

■と き 7月2日(木) 午後1時30分～3時

■と ころ ただみ・ブナと川のミュージアム

■内 容 ・ただみ・ブナと川のミュージアム見学
・ティータイム
・相談会

■参加費 100円(飲み物代)

■持ち物 介護予防手帳(ブナりんポイント対象事業)

■問合せ先 地域包括支援センター(Tel 84-7006)

〈只見町社会福祉協議会〉

みんなの伝言板

◆奥会津ビジターセンター2周年記念「奥会津で星空を見よう」開催

開館2周年を記念して、星空イベントを開催します。日本でも有数の「天の川が見える空」奥会津でご家族一緒に夏の星空をお楽しみいただけます。下記のイベントは全て参加無料です。

イベント① 「大野裕明先生講演会」

■と き 7月4日(土) 午後1時30分～

■と ころ 柳津町ふれあい館(中央公民館)多目的ホール

■定 員 100名(予約優先)

■対 象 小学校高学年程度以上

イベント② 「手作りプラネタリウム上映会」

■と き 7月4日(土) 午前10時～、午前11時～

7月5日(日) 午前10時～、午前11時～、午後2時～、午後3時～

■と ころ 奥会津ビジターセンター

■定 員 各回30名(予約優先)

■対 象 小学校中学年程度以上

イベント③ 「星空観察会」

■と き 7月4日(土) 午後8時～

■と ころ 柳津町内(申し込み後にご案内)

■定 員 20名(予約優先)

■対 象 小学生以上(小・中学生は保護者同伴)

■そ の 他 雨天中止

■申込方法 電話若しくはメール又はInstagramのダイレクトメッセージにて問合せ先まで以下の項目をお伝えください。

希望イベント名、参加人数(大人・子どもの内訳)、氏名、連絡先

■そ の 他 上記イベントは全て定員に空きがある場合、当日の申し込み及び参加も可能です。上記イベントの詳細及び最新情報は下記二次元コードからご確認ください。

■申込及び問合せ先

越後三山只見国定公園奥会津ビジターセンター

(Tel 0241-42-7081)

(メール info@okuaizuvisitorcenter.com)

(Instagramダイレクトメッセージ @okuaizucv.7_6)



ビジターセンター
ホームページ



ビジターセンター
Instagram

〈奥会津ビジターセンター〉

消防・救急活動へのご理解とご協力をお願いします

ヘリコプターの周辺は大変危険です!

消防防災ヘリコプター



ドクターヘリ



- ヘリコプターの離着陸時は近づかない
- 強い風で砂ほこりや小石が飛散します
- 帽子・傘・荷物など飛ばされやすい物はしっかり押さえる
- ローター（回転翼）には絶対に近づかない
- 写真撮影や見学のために立ち入らない
- ペットを近づけない
- 消防・救急隊員の指示に従う

安全確保のため、ご理解とご協力をお願いします。

火災・救急活動中のお願い

<p>火災現場には近づかない</p> <p>延焼や爆発などの危険があります。安全確保のため、現場から離れてください。</p>	<p>救急車や消防車の活動スペースを確保する</p> <p>駐車や路上駐車はやめ、活動しやすいスペースの確保をお願いします。</p>	<p>緊急車両の通行を妨げない</p> <p>狭い道での譲り合いや、一時停止のご協力ををお願いします。</p>	<p>活動中の撮影やSNS投稿は控える</p> <p>プライバシー保護や二次災害防止のため、ご理解とご協力をお願いします。</p>	<p>現場では消防・救急隊員の指示に従う</p> <p>安全で円滑な活動のため、隊員の指示に従って行動してください。</p>
--	--	---	---	--

皆さまのご理解とご協力が、迅速な消火・救急活動につながります。

南会津地方広域消防本部

指定ごみ袋の購入についてのお願い

7月上旬より入荷します
必要な分だけ、安心して使えるように

みんなで協力しましょう!



現在、指定ゴミ袋の販売量が昨年の同時期に比べて約2倍となり、町内の小売店で不足する状況が続いております。7月上旬も例年通りの流通量が確保されますので、必要分の購入にご協力ください。

みなさまへのお願い(3つの柱)

<p>1 買い占めに走らない</p> <p>必要以上のまとめ買いはやめましょう。必要な方に行き渡るよう、必要な分だけ購入をお願いします。</p>	<p>2 大切に使う</p> <p>ごみ袋は無駄なく、できるだけ長く使しましょう。ごみの水切りや減量化にもご協力をお願いします。</p> <p>生ごみの水切りで ごみを減らしましょう</p> <p>分別をしっかりと 行いましょう</p>	<p>3 ごみの減量に協力する</p> <p>ごみを減らすことは、ごみ袋の節約につながります。マイバッグの利用やリサイクルにもご協力をお願いします。</p> <p>マイバッグを使いましょう</p> <p>リサイクルで 資源を大切に!</p>
---	---	---

供給状況について

現在、メーカーからは次回納品の見込みが示されており、供給確保に向けて調整を進めています。今後の状況につきましては、町村および広域組合のホームページ・広報紙等でお知らせします。

みんなの思いやりが大きな助けになります
正しい使い方と思いやり合いで、みんなが気持ちよく暮らせるまちをつくりましょう。

お問い合わせ先
南会津地方広域市町村圏組合 環境衛生課
電話 0241-62-0054



～令和8年度「青少年健全育成モデル事業」募集！！～

申請締切 令和8年7月21日(火)

青少年が自分たちの地域の魅力を再発見し、地域社会との関わりを深め、青少年の自立を育むことを目標に、PTA、子ども会・集落などの地域団体・グループなどが取り組む青少年を交えた社会的活動、文化・体育活動及び広報活動の企画を募集し、優良企画に対して運営支援（広報紙などによる広報・各種相談）及び経費の一部負担を行ないます。**なお、企画テーマを設けて募集しています。青少年が以下のテーマに沿って、企画から準備、運営までの活動に参加した場合に対象となります。** 積極的なご応募をお待ちしております。

企画テーマ

- ① 環境に配慮したまちづくり
(例) 地域の花植えなどの美化活動
- ② 地域活動、地区行事への参加
(例) 祭礼やおんべ、地区スポーツ大会など
- ③ 伝統芸能への参加や文化・技術継承
(例) 早乙女踊りやつる細工教室など
- ④ その他
自由な発想によるアイデアで、社会的な問題に取り組み地域に貢献できるようなもの



以上の企画テーマに沿った事業を募集します。

- 申込要件**
- ① 只見町内の団体が主催又は共催していること。
 - ② 只見町内の小学生以上高校生以下の青少年が5名以上参加すること。
 - ③ 企画テーマに沿った事業内容であること。
 - ④ 下記の対象期間内に実施する事業であること。
 - ⑤ 学校授業以外の活動であること。

- 1 企画実施に要する経費の全部または一部を補助します。(5万円を限度額とする)
※経費負担の対象(次の経費は対象から除きます。)
①食糧費
②備品購入費
③事業の趣旨に該当しない経費
- 2 広報紙などによる広報を行ないます。

- ★提出方法 所定の提案書及び費用概算書(教育委員会にあります)、ほか指示のあった必要書類を事務局(教育委員会)へ提出してください。
※提出書類は返却しません。なお、企画案については公表することがあります。
- ★対象期間 **令和8年6月19日(金)～令和9年2月26日(金)**
- ★申請締切 **令和8年7月21日(火)**
- ★補助金額 1団体につき5万円を限度額とします。ただし、申請団体の採用数によっては申請額満額支給されない場合がありますのでご了承ください。
(申請があったすべての企画が審査対象となりますので先着順ではありません。)
- ★選考方法 書類審査(青少年健全育成の視点から総合的に判断します)
- ★選考結果 審査終了後、速やかに申請団体の申込代表者宛に審査結果を通知します。
- ★事業完了後 30日以内に実績報告書を提出していただきます。

■資料請求・問い合わせ先 只見町青少年健全育成町民会議事務局
〒968-0421 只見町大字只見字町下2591-30 只見町教育委員会内
TEL 0241-82-5320 / FAX 0241-82-2337 / E-mail : bunka@town.tadami.lg.jp

家庭でできる食中毒予防の6つのポイント

point 1 食品の購入

消費期限などの表示をチェック!

肉・魚はそれぞれ分けて包む

できれば保冷剤(氷)などと一緒に

寄り道しないでまっすぐ帰ろう

point 2 家庭での保存

帰ったらすぐ冷蔵庫へ!

入れるのは7割程度に

肉・魚は汁がもれないように包んで保存

冷蔵庫は10℃以下に維持

冷凍庫は-15℃以下に維持

停電中に庫内温度に影響を与える扉の開閉は控えましょう

point 3 下準備

冷凍食品の解凍は冷蔵庫で

タオルやふきんは清潔なものに交換

ゴミはこまめに捨てる

こまめに手を洗う

肉・魚を切ったら洗って熱湯をかけておく

井戸水を使っていたら水質に注意

肉・魚は生で食べるものから離す

野菜もよく洗う

包丁などの器具、ふきんは洗って消毒

point 4 調理

加熱は十分に(めやすは中心部分の温度が75℃で1分以上)

台所は清潔に

作業前に手を洗う

電子レンジを使うときは均一に加熱されるようにする

調理を途中で止めた食品は冷蔵庫へ

point 5 食事

食事の前に手を洗う

盛り付けは清潔な器具、食器を使う

長時間室温に放置しない

point 6 残った食品

時間が経ち過ぎたりちょっとでも怪しいと思ったら、思い切って捨てる

作業前に手を洗う

手洗い後、清潔な器具、容器で保存

温めなおすときは十分に加熱する(めやすは75℃以上)

早く冷えるように小分けする

食中毒予防の3原則 食中毒菌を「付けない、増やさない、やっつける」

厚生労働省

只見町無料職業紹介所求人情報

■詳しい内容を知りたい方、掲載を希望される事業所は只見町無料職業紹介所(電話82-5240)へお問い合わせください。

求人者名	職種	賃金	所在地・就業場所	就業時間	加入保険等	必要な免許資格
(株)季の郷湯ら里	【正社員】 フロントスタッフ	日給・月額 180,000円～	長浜字上平50 電話:84-2888	交替制あり 8:00～17:00 12:00～21:00 8:00～21:00 (うち11:30～16:00中抜け) 14:00～23:00 6:30～15:30 ※状況により変更あり	雇用 労災 健康 厚生	普通自動車運転免許一種 (AT限定可)
	【パート】 接客サービス	時給 1,200円		交替制なし 6:00～10:00 ※状況により勤務時間が変更になる 場合あり	雇用 労災	普通自動車運転免許一種 (AT限定可)
	【パート】 接客サービス	時給 1,300円		交替制あり 17:00～21:00 ※状況により勤務時間が変更になる 場合あり	雇用 労災	なし
	【パート】 接客サービス	日給・月額 180,000円～		交代制あり 6:00～10:00 6:00～15:00 10:00～14:00 17:00～21:00 ※中抜け勤務あり ※状況により勤務時間が変更になる 場合あり	雇用 労災 健康 厚生	普通自動車運転免許一種 (AT限定可)
社会福祉法人 南陽会	【正社員以外】 世話人兼支援員 令和8年4月～令和9年3月ま で ※更新の可能性あり	時給 1,209円	南会津町長野字上ノ山 3417-2 電話:0241-62-5088 就業場所 社会福祉法人南陽会こまどり 荘	交替制あり 7:00～10:30 17:00～20:30 9:00～17:00	雇用 労災 健康 厚生	普通自動車運転免許一種 (AT限定可)
こぶし苑	【正社員以外】 準介護員(臨時)	日給 9,430円	長浜字唱平31 電話:84-2101	交替制あり 7:00～16:00 9:00～18:00 10:00～19:00 10:30～19:30	雇用 労災 健康 厚生	普通自動車運転免許一種 (AT限定可)
	【正社員以外】 準調理員(臨時)	日給 9,430円	長浜字唱平31 電話:84-2101	交替制あり 8:30～12:30 8:30～17:30 9:00～18:00 9:30～18:30 10:00～19:00	雇用 労災 健康 厚生	普通自動車運転免許一種 (AT限定可)
(株)会津工場	【正社員】 輸送用機械器具製造業	月額 170,000円～	二軒在家字上タモ721-1 電話:86-2553 就業場所 南会津町片貝二本柳494	交替制あり 8:00～17:10 5:00～14:00 13:00～22:00 20:30～5:30	雇用 労災 健康 厚生	普通自動車運転免許一種 (AT限定可)
(株)ニッコトラスト	【正社員以外】 清掃員 雇用期間の定めあり 4か月以上 4月10月に契約更新	時給 1,033円～	郡山市桑野3-19-6 電話:070-1544-3385 就業場所 J-POWERハイテック只見寮 電源開発白雪寮	交替制なし 8:30～12:00(只見寮) 13:00～17:00(白雪寮)	雇用 労災 健康	普通自動車運転免許一種 (AT限定可)
	【正社員以外】 清掃員 雇用期間の定めあり 4か月以上 4月10日に契約更新	時給 1,033円～	郡山市桑野3-19-6 電話:070-1544-3385 就業場所 明和保育所	交替制なし 14:00～16:00	雇用 労災	普通自動車運転免許一種 (AT限定可)
	【正社員以外】 調理員(臨時) 雇用期間の定めあり 4か月以上 4月10日に契約更新	時給 1,300円～	郡山市桑野3-19-6 電話:070-1544-3385 就業場所 J-POWERハイテック只見寮	交替制あり 6:00～14:30 8:30～17:00 6:00～8:30 14:00～17:00 ※土、日、祝日休業	雇用 労災 健康 厚生	特になし
		月額 230,000円～				
	【正社員以外】 調理員(臨時) 雇用期間の定めあり 4か月以上 4月10日に契約更新	時給 1,500円～ 月額 260,000円～	郡山市桑野3-19-6 電話:070-1544-3385 就業場所 電源開発白雪寮	交替制あり 6:00～14:30 11:30～20:00		
【正社員以外】 調理員 雇用期間の定めあり 4か月以上 4月10日に契約更新	時給 1,033円	郡山市桑野3-19-6 電話:070-1544-3385 就業場所 只見町保育所	交替制なし 8:00～17:00 契約社員 8:00～17:00 パート(代替)	雇用 労災 健康 厚生	普通自動車運転免許一種 (AT限定可) 調理師、栄養士の資格	
(株)只見町観光公社	【パート】 サービス業(販売・管理・清掃 業務) (田子倉レイクビュー) (令和8年4月下旬予定)	時給 1,050円	只見字田の口24 勤務地:只見町観光公社の管 理施設 電話:83-1733	交替制あり 9:00～16:00 ※平日休み ※交替勤務	労災	普通自動車運転免許一種 (AT限定可)
(有)丸平	【正社員】 現場作業員	月額 200,000円～	只見字田中1165 電話:82-2145	交代制なし 8:00～17:00	雇用 労災 健康 厚生	普通自動車運転免許一種 (AT限定不可)

あいあい薬局 只見店	【正社員】 薬局事務	月額 176,000円～ 193,000円	会津若松市門田町日吉小金 井2 電話:080-4950-9020 就業場所 あいあい薬局只見店	交替制なし 8:30～17:30 9:00～18:00 ※土曜日 9:00～14:00まで	雇用 労災 健康 厚生	普通自動車運転免許一種 (AT限定可) ※入社後、「登録販売者資格」 を取得。費用会社負担		
	【正社員以外】 薬局事務	時給 1,050円～ 1,150円					交替制なし 8:45～18:00 ※週3～5日、午前をメインに1日4 時間程度	雇用 労災 健康 厚生
(有)馬場ファーム	【正社員】 畜産業	月額 【高卒程度】 244,566円 【大卒程度】 260,080円	塩ノ岐字柳原2-1 電話:090-5599-6492	交替制なし ①8:00～17:00 通常の就業時間 ②7:00～16:00 ③6:00～15:00 ※②と③出荷の予定により就業時間 の変更あり	雇用 労災 健康 厚生	普通自動車運転免許一種 (AT限定可)		
グループホーム 和の里	【正社員】 介護業務全般	月額 179,510円～ 216,310円	小林字七十苅622-1 電話:86-2008	交替制あり 7:00～16:00 9:00～18:00 11:00～20:00 16:00～翌10:00(夜勤)	雇用 労災 健康 厚生	普通自動車運転免許一種 (AT限定可)		
(株) コスモメディカル サポート 桜の丘みらい	【正社員】 介護業務全般 送迎業務あり	月額 179,510円～ 216,310円	只見字原707-1 電話:82-5006	交替制あり 7:00～16:00 9:00～18:00 11:00～20:00 16:00～翌10:00(夜勤)	雇用 労災 健康 厚生	普通自動車運転免許一種 (AT限定可)		
	【正社員以外】 介護員及び調理	時給 1,033円～ 1,113円		交替制あり 8:00～18:00 の内5時間程度 ※勤務時間応相談			雇用 労災	特になし
特別養護 老人ホーム 只見ホーム	【正社員以外】 準介護員(臨時) 雇用期間の定めあり 4か月以上	日給 9,907円	長浜字久保田1 電話:84-7550	交替制あり 7:00～16:00 9:00～18:00 9:30～18:30 10:00～19:00 17:00～翌10:00(夜勤) ※夜勤については要相談	雇用 労災 健康 厚生	普通自動車運転免許一種 (AT限定可)		
	【正社員以外】 準厨房職員(臨時) 雇用期間の定めあり 4か月以上	日給 9,430円		交替制あり 6:00～15:00 10:30～19:30 6:00～10:00 15:30～19:30			雇用 労災 健康 厚生	普通自動車運転免許一種 (AT限定可)
(株)南会西部建設 コーポレーション 南会津事業所	【正社員】 運転手 作業員 工事管理	日額 9,000円～	大倉字上田162-1 電話:86-2131	交替制なし 8:00～17:00	雇用 労災 健康 厚生 建退共	普通自動車運転免許一種 (AT限定可)		
吉野建設(株)	【正社員】 現場作業員、運転手	日額 9,200円～	梁取字御東1882 電話:86-2116	交替制なし 8:00～17:00	雇用 労災 健康 厚生	普通自動車運転免許一種 (AT限定可)		
(株)川合車輛	【正社員】 建設機械オペレーター	日額 9,000円～	只見字新町2192-1 電話:82-2508	交替制なし 8:00～17:00	雇用 労災 健康 厚生	普通自動車運転免許一種 (AT限定不可)		
	【正社員】 工務事務(技術系)	月額 200,000円～						
永光建設(株)	【正社員】 工務事務(技術系)	月額 198,000円～	楢戸字二本柳1437-1 電話:82-2155	交替制なし 8:00～17:00	雇用 労災 健康 厚生	普通自動車運転免許一種 (AT限定不可) 普通免許以外の資格は会社で 負担		
	【正社員】 建設機械オペ	日額 9,000円～						
ヤマサ商店	【パート・アルバイト】 食品製造	時給 1,033円～	叶津字入叶津30 電話:82-3401	交替制なし 8:30～17:00 9:00～16:00 ※時間、曜日を要相談	雇用 労災	普通自動車運転免許一種 (AT限定可)		
(株)南栄通商 只見営業所	【正社員】 建設機械レンタル及び 建設資材販売 業務全般	月額 185,000円～ 200,000円	福井字後田16-1 電話:84-2106	交代制なし 8:00～17:00	雇用 労災 健康 厚生	普通自動車運転免許一種 (AT限定不可)		
(株)ホクシヨク	調理チーフ 【正社員以外】 建設会社宿舎にて朝昼夕(30 食程度)の調理食数、材料管 理、発注、厨房、スタッフ指導 など ※6月からの就業	日額 9,272円	札幌市北区屯田5条10丁目 10番24号 電話:011-772-9005 就業場所 只見町楢戸字椿60番1	交代制なし 3:00～7:00 14:00～18:00	雇用 労災 健康 厚生	調理師又は食品衛生管理者		
	調理スタッフ 【正社員以外】 建設会社宿舎にて調理師の指 導の下、配食業務全般、厨房 内業務管理 ※6月からの就業	日額 8,600円		交代制なし 3:00～7:00 14:00～18:00			雇用 労災 健康 厚生	調理師又は食品衛生管理者
	清掃スタッフ 【正社員以外】 建設会社宿舎にて共用部の清 掃 ※6月からの就業	時給 1,200円		交代制なし 8:00～11:00			労災	特になし