

広報 ただみ おしらせばん

第 2 5 3 0 - 1 号
 令和 8 年 5 月 1 日
 町 課 係
 見 画 係
 只 務 係
 総 務 係
 編 集 総 務 係
 総 務 係
<https://www.town.tadami.lg.jp/>
 E-mail koho@town.tadami.lg.jp



ブナリン



イワっぺ



アカシウちゃん

「あそびの教室」開催

「あそびの教室」を次のとおり開催します。
 お問い合わせの上、ご参加ください。

- と き 5月15日(金) 午前10時～11時
- ところ 保健福祉センター
- 内 容 センサリーマットで感覚遊び
- 対 象 未就学児
- 持 ち 物 オムツ等必要なもの
- その他 「ご不明な点等がありましたら、問合せ先までご連絡ください。」
- 問合せ先 保健福祉課 保健係 (Tel 84-7005)
- 〈保健福祉課〉

「狩猟免許」試験案内

福島県では、「狩猟免許」を取得しようとする方に対して、令和8年度の狩猟免許試験を次のとおり実施します。

- 第1回 網猟免許、わな猟免許、第一種銃猟免許、第二種銃猟免許(全て)
- 【日時】 8月8日(土)
- 【場所】 アピオスペース(会津若松市インター西90)

【受付】 6月8日～7月10日

【種類】 第2回と同様

【日時】 9月5日(土)

【場所】 富岡町文化交流センター 学びの森(双葉郡富岡町大字本岡字王塚622-1)

【受付】 7月6日～8月7日

【種類】 第3回

【日時】 10月4日(日)

【場所】 郡山市労働福祉会館(郡山市虎丸町7-7)

【受付】 8月3日～9月4日

【その他】 受験資格、お申し込みに必要な書類等は、問合せ先までご連絡ください。

【申込及び問合せ先】 福島県南会津地方振興局 (Tel 0241-62-2061) 県民環境課

〈農林建設課〉

「狩猟免許」更新案内

福島県では、「狩猟免許」の有効期間の更新を受けようとする方に対して、適正検査及び講習を実施します。

- 対象者 県内に住民登録している方で、令和8年9月14日に有効期限が満了する方(令和5年に交付された狩猟免許を所持している方)

おしらせばん休刊

祝日等により、おしらせばんを次のとおり休刊いたします。

- 休刊日 5月8日(金)
- その他 なお、次回のおしらせばん発行は5月15日(金)となります。

【問合せ先】 総務企画課 総務係 (Tel 82-5210)

〈総務企画課〉

広報ただみ5月号 全戸配布日のご案内

広報ただみ5月号の全戸配布日は次のとおりとなります。ご了承ください。

■配布日 5月15日(金)

【問合せ先】 総務企画課 総務係 (Tel 82-5210)

〈総務企画課〉

生ゴミの出し方

日頃私たちが出している生ゴミの約80%は水分です。しっかりと水切りをするだけでたくさんメリットがあります。

- ・生ゴミの腐敗や悪臭を防げる。
- ・搬送時や焼却時の燃料を節約できる。
- ・焼却施設が長持ちし、また施設

■受付開始日

【第1期】 4月23日(木)

【第2期】 7月23日(木)

【その他】 詳細な日程、必要書類等は、問合せ先までご連絡ください。

【問合せ先】 福島県南会津地方振興局 県民環境課 (Tel 0241-62-2061)

〈農林建設課〉

鳥獣追い払い用花火配布

例年、夏から秋にかけて有害鳥獣が頻繁に里山に出没しています。町では野生鳥獣追い払い用の花火を配布していますので、ご活用ください。

■配布場所 役場町下庁舎農林建設課

■配布本数 各地区公民館

■使用上の注意 花火は高さ30mに連続して打ち上げります。燃えやすいものに向けて使用しないでください。

■花火は地面に垂直に固定し、導

を維持する費用の節約にもつながる。

■生ゴミの水切りポイント

①濡らさない 野菜の皮などは、排水口の網などにためるとごんごん水分を吸ってしまいます。古新聞紙(高吸水性)などを利用して濡らさない工夫をしましょう。

②乾かす 茶ガラやティーバッグは、水気をしぼり、乾かしてから出しましょう。

③しぼる 三角コーナーやネットなどにためている場合、最後にギュッとひと絞りして、水分をカッターしてから出しましょう。

【問合せ先】 町民生活課 生活安全係 (Tel 82-5100)

〈町民生活課〉

乳児健康相談

5月の乳幼児健康相談は、離乳食の試食を併せて行います。お気軽にご参加ください。

■と き 5月11日(月) 午前10時～11時受付

■内 容 保健福祉センター 身体測定、子育て相談、離乳食試食、栄養相談

火線の先端に火をつけ、素早く5m以上離れてください。

・点火にはマッチ、ライターを使用しないでください(ターボライター、線香等を使用)。

・不発があつた場合は、速やかに回収してください。

・花火を直接手に持つて使用しないでください。花火専用のホルダーを貸し出ししています。

【問合せ先】 農林建設課 農林係 (Tel 82-5230)

〈農林建設課〉



かるがもクラブ

第1回「かるがもクラブ」を次のとおり開催します。ご参加お待ちしております。

■と き 5月20日(水) 午前10時～11時

■対 象 保健福祉センター 未就学児

■持 ち 物 ベビーマッサージ バスタオル、オムツ等必要なもの

■その他 「ご不明な点等ありましたら、問合せ先までご連絡ください。」

【問合せ先】 保健福祉課 保健係 (Tel 84-7005)

〈保健福祉課〉

■持 ち 物 母子手帳、おむつ、バスタオル等

■その他 「ご不明な点等ありましたら、問合せ先までご連絡ください。」

【問合せ先】 保健福祉課 保健係 (Tel 84-7005)

〈保健福祉課〉

- 今週の行事 -

- 5月11日(月)、13日(水)、15日(金)
 すくすくひろば(保健福祉センター 保健室)
 午前9時30分～午後3時30分
- 5月14日(木) 農業委員会定例会(町下庁舎 2階中会議室)
 午後1時30分～

福島県 緊急時モニタリングの検査

(令和8年5月1日現在)

	品目名	
出荷制限	こしあぶら、全品目の可食きのこ(一部除く)	
検査済 出荷可能な品目	穀物	未検査
	山菜・きのこ 樹実類	ふきのとう、たらめ
	野菜・果実	未検査
	水産物	イワナ
	その他	未検査

■出荷可能な品目とは、厚生労働省が定める一般食品の放射性セシウムの基準値(100ベクレル/kg)を下回った品目のことです。

■検体の採取場所はいずれも只見町内です。

■山菜・きのこ等の出荷したことがない方は、モニタリング検査を受ける必要があります。

ご不明な点は下記までお問い合わせください。

【問合せ先】福島県南会津農林事務所森林林業部(Tel 0241-62-5375)

■自家消費野菜等の放射能検査も実施しております。検査を希望される方は下記までお問い合わせください。

【問合せ先】只見町役場農林建設課農林係(Tel 82-5230)

〈農林建設課〉

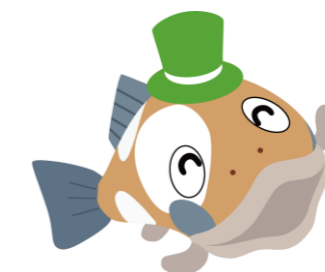

町民ハイキング開催

町民ハイキングを次のとおり開催します。当日の飛び入り参加もできますが、事前のお申し込みをお願いします。

■と き 5月24日(日)

■受付時間 午前9時10分～9時30分

■集合場所 只見駅前 只見線広場

■ハイキングコース

只見線広場スタート↓滝神社

↓三石神社↓只見スキー場↓

只見線広場ゴール(約2.5km

所要時間 1時間)

※三石神社へのルートは、参道ル

ートまたはゆり平經由ルート

から選択できます。

■参加料 無料

■申込期限

5月18日(月)午後5時

■その他

・抽選会があります。

・小雨決行、荒天時中止です。

・中止の際は、当日朝6時50分に

防災行政無線でお知らせしま

す。

■申込及び問合せ先

只見公民館 (Tel 82-2141)

〈只見地区地域づくり委員会〉

〈只見公民館〉

「奥州こおり宿楽市楽座
With盆フェス」出店募集

災害時に関する相互連携協定を締結している伊達郡桑折町において「奥州こおり宿楽市楽座With盆フェス」が開催されます。出店希望の方は、問合せ先までご連絡ください。なお、希望者には後日関係書類を提出していただきます。

■と き

8月29日(土)

午後3時～8時(予定)

■と ころ 桑折町役場敷地内

■募集定員 先着2者

■出店料 無料

■準備品

テント、イス、机、団体表記パ

ラベットは主催者で準備します

が、その他の必要なものは出店者

にて準備、持ち込みをお願いしま

す。

■申込方法

電話又はFAXにて出店者名

及び内容をご連絡ください。

■申込期限

6月5日(金)正午

■その他

荒天中止です。

■申込及び問合せ先

交流推進課 観光交流係 (Tel 82-5240)

〈FAX 82-2117〉

薪ストーブ等普及支援事業補助金

町内の森林資源の有効活用を促進し、森林環境の保全や森林の多面的機能の向上並びに低炭素社会の実現を図ることを目的とし、町内において薪を燃料として使用するストーブ又はボイラー(以下「薪ストーブ等」)を設置する方へ、次のとおり補助を行います。

■補助対象者及び要件

- ・町内に住所を有し、かつ居住している方、又は町内に事業所を有する方
- ・町税等を滞納していないこと
- ・当該補助金の交付申請を行った年度の3月末までに設置及び費用の支払いを完了すること
- ・当該補助金の交付を、過去に一度も受けていない方

■補助対象

薪ストーブ等本体(煙突を含む)の購入及び設置にかかる経費(内装の不燃化工事を含む)

■補助額

補助対象経費の2分の1以内とし、上限額は30万円

■その他

- ・申請受付は先着順となり、予算額に達し次第、受付を終了します。
- ・様式等は町ホームページに掲載しています。

■申込及び問合せ先 総務企画課自然首都推進室(Tel 82-5963)

〈総務企画課〉

令和8年度 産業振興対策事業補助金の対象事業募集

町では、産業振興を図るために事業を行う方へ補助金を交付いたします。

■募集期間 5月1日(金)～5月29日(金)

■申請様式 町ホームページからダウンロードできます。

事業名	補助対象者	助成内容	事業内容
① 創業支援事業	①新規創業及び新規創業2年以内の法人又は個人事業者(農林水産業は除く) ②第2創業を行う町内法人及び個人事業者(農林水産業含む)	補助率：4/5 補助限度額：200万円	5年間の創業計画に基づき、創業に係る経費に対して補助を行う。 ただし、自己所有物のみを対象とする。
② 新商品及び6次化商品開発事業	農林水産業を含む法人又は個人事業者	補助率：1/2 補助限度額：100万円	新商品及び6次化商品開発に係る機器導入費等に対し補助を行う。 ただし、汎用性の高い機械及び消耗品(単価：3万円以下)は対象外とする。
③ 事業継続効率化等促進事業	農林水産業を除く法人又は個人事業者	補助率：1/2 補助限度額：30万円	事業継続のための機器購入・更新費及び販売促進のための商品デザイン更新費等に対し補助を行う。 ただし、汎用性の高い機械及び消耗品(単価：3万円以下)は対象外とする。
④ 企業支援事業	農林水産業を含む法人	補助率：1/2 補助限度額：10万円	町外で行われる就職相談会等、域外雇用を確保するための合同説明会への出展費用(交通費は除く)に対し、補助を行う。 ただし、物販を伴う場合は対象外とする。

〈注意事項〉必ずご確認の上、申請願います。

■汎用性の高い機械類等は補助対象外ですが、申請事業のみで使用する場合は補助対象となります。

■交付の決定については、審査会で審査の上、決定します。

■補助金の支払は、原則、事業完了後の支払となります。

■過去に同補助金の交付を受けたことのある方は対象外です。

■商品の試作等にかかる経費については、初年度使用分のみ補助対象とします。

■事業完了の翌年度から5年間の継続実績報告が必要となります。

■事業実施期間は令和9年3月31日までとなります。

※なお、①、②、③については、事前相談を必ず実施していただくこととなりますので、申請を希望する場合は、問合せ先までご連絡ください。

■問合せ先

交流推進課商工労働係 (Tel 82-5220)

只見町商工会 (Tel 82-2380)

〈交流推進課〉

「只見町学校づくり委員会」委員公募

「只見町学校づくり委員会」委員を次のとおり募集します。

■趣 旨

「只見町学校づくり委員会」は、町立小学校の統合を円滑に推進するとともに、幼小中連携の強化及び統合に伴い設置される小中一貫校の開校に向け、必要な事項を検討し、調整を図り、準備を行うための委員会です。広く町民の意見を反映させるため、委員の一部を公募します。

■概 要

- ・委員の任期 委嘱の日から事業が完了するまでの期間
- ・開催場所・回数 主に只見町内・年3回程度(年度により変動あり)
- ・報償費・旅費 当該会議に出席した場合は、町の規定による旅費をお支払いします。報償費の支払いはありません。

■募集人員 2名

■応募期間 5月1日(金)～18日(月)

■応募要件

学校づくりに関心のある方で、次のいずれにも該当する方。

- ・町内に住所を有する満18歳以上の方
- ・任期中に、年3回程度の平日開催の会議に出席できる方

■応募方法

①提出書類

応募申込書は、教育委員会、朝日・明和公民館にあります。町ホームページからもダウンロードできます。

②提出方法

提出書類は、郵送又は持参により、下記提出先まで提出してください。

※提出された書類は返却しませんので、ご了承ください。

※応募に要する費用(郵送料等)は支給しませんのでご留意願います。

③提出先

〒968-0421 只見町大字只見字町下2591番地の30 只見町教育委員会

④応募期限

5月18日(月) 午後5時15分必着

■選考方法

選考は、書類審査(応募申込書)により行います。

■選考結果の通知

決定次第、郵送により応募者本人宛に通知します。

■問合せ先 教育委員会 子ども未来係 (Tel 82-5320)

〈教育委員会〉

みんなの伝言板

◆セーフティチャレンジの実施

令和8年度ドライバー総参加のセーフティチャレンジを開催します。

3名1組でチームを作り、各地区交通安全協会（田島警察署内）に参加費を添えてお申し込みを行い、令和8年7月1日から12月31日まで無事故無違反を達成し、結果報告を行うと抽選の上、商品券などが当たります。（記念品有り）

■申込期限 6月30日（火）

※申込用紙は各地区公民館、町民生活課にあります。

※右記二次元コードから申込方法等、詳細を確認できます。



県ホームページ

■申込及び問合せ先

（一社）福島県交通安全協会（Tel0241-591-5038）

〈福島県交通対策協議会、（一社）福島県交通安全協会〉

◆出張免許更新 ※出張更新の情報は更新案内ハガキにはありません。

次のとおり、只見町出張免許更新を行います。お越しの際は、運転免許証と更新案内のハガキ、更新手数料をご持参ください。

■と き 5月15日（金） 午前10時～10時45分まで受付

■と ころ 朝日公民館

■対 象 者 更新案内のハガキに、優良講習若しくは高齢講習と記載のある方

■持 ち 物 運転免許証、更新案内のハガキ、ハガキに記載の更新手数料

上記の持ち物に加え、70歳以上の方は以下の持ち物も忘れずに持参ください。

【70歳～74歳の方】 高齢者講習修了証明書

【75歳以上の方】 高齢者講習修了証明書、認知機能検査結果通知書

※詳細は南会津警察署（土日祝日を除く午前9時～午後4時）までご連絡ください。

■そ の 他 住所変更、マイナ免許証の切り替えは南会津警察署での手続きとなります。

■問合せ先 南会津警察署（Tel0241-62-1140）

〈只見町交通安全協会〉

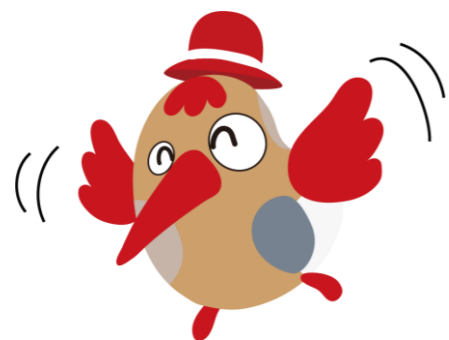

みんなの伝言板

◆奥会津ビジターセンター「自然環境学習会」開催

柳津森林公園でガイドをお招きして自然観察会を行います。

この時期に楽しめる植物や、奥会津のおすすめ自然観察スポットをご紹介します。専門知識がなくても、ガイドの案内で安心して自然を楽しむ機会です。お誘い合わせの上、ご参加ください。

■テ ー マ 初夏のミニ自然観察会 in 柳津森林公園

■と き 5月23日（土） 午前9時～正午

■集合場所 柳津森林公園管理事務所前

■参 加 料 500円

■定 員 20名 ※小学生以上対象

■申込方法 電話又はメールにて問合せ先までお申し込みください。

※メールの場合は氏名、連絡先（メールアドレス又は電話番号）を記載してください。

※開催日前日までお申し込み可能です。

■そ の 他 小雨時決行します。荒天時は屋内での学習会とします。

※歩きやすいシューズ、ウェアでご参加ください。

■申込及び問合せ先

越後三山只見国定公園奥会津ビジターセンター

（Tel0241-42-7081 メール info@okuaizuvisitorcenter.com）

〈奥会津ビジターセンター〉

経済センサス
活動調査

経済の国勢調査

調査期日：6月1日

総務省・経済産業省・都道府県・市区町村



全国すべての事業所・企業が対象です。

令和8年度 狂犬病予防注射日程表

次のとおり令和8年度狂犬病予防注射を行いますので、犬を飼われている方は忘れずに受けられるようお願いいたします。受付時間が前後する可能性がありますので、受付時間の5分前までには必ず会場でお待ちください。

なお、「新規登録、鑑札、注射済票の再交付」の、予防注射以外の申請は、町民生活課、朝日公民館、明和公民館の窓口で手続きをお願いします。

1. 狂犬病予防注射日程表

月日	地区名	会 場	受付時間	
5 月 20 日 (水)	只 見	寄岩・塩沢	塩沢集会施設	9:10 ~ 9:20
		蒲 生	蒲生公民館 (分校跡)	9:30 ~ 9:40
		叶津・八木沢	八木沢集会施設	9:50 ~ 10:00
		只見・黒沢・宮渕	只見公民館	10:10 ~ 10:35
	朝 日	下福井	下福井集会施設	10:50 ~ 11:00
		小 川	小川集会施設	11:05 ~ 11:10
		上福井	上福井集会施設	11:15 ~ 11:25
		黒谷・長浜・荒島	朝日公民館	11:30 ~ 11:45
		黒谷入	黒谷入集会施設	13:15 ~ 13:20
		亀岡・深沢・熊倉	亀岡集会施設	13:25 ~ 13:35
	明 和	大 倉	大倉集会施設	13:40 ~ 13:50
		塩ノ岐・二軒在家	塩ノ岐集会施設	14:00 ~ 14:05
		梁 取	梁取集会施設	14:15 ~ 14:25
		小 林	明和公民館	14:30 ~ 14:45
		坂 田	坂田生活改善センター	14:50 ~ 15:00
		布 沢	布沢集会施設	15:10 ~ 15:15

※ 受付（実施）時間は前後する場合がありますが、上記の時間を守り、ご集合ください。

2. 予防注射料金表

注 射 料	2,700 円
注 射 済 票 交 付 料	550 円

※ 畜犬登録をされている方には、問診表を送付します。内容を記入し、当日忘れずに持参してください。

※ 当日の注射は健康な犬に限らせていただきます。

※ 確実に犬を抑えられる方が連れてくるようにしてください。

3. 予防注射以外の料金表（町民生活課、朝日・明和公民館）

登 録 料	3,000 円	
再交付	鑑 札	1,600 円
	注 射 済 票	360 円

※注射以外の料金表に載っている手続きは、必ず各窓口で申請をお願いします。

〈町 民 生 活 課〉

朝日診療所だより

5月号



今月のひとこと 只見町にも、やわらかな春の訪れを感じる季節となりました。雪解けとともに山々は新緑に包まれ、心も軽やかになる頃です。農作業などの急な疲労は避け、散歩や軽い運動で体を動かし、旬の山菜や新鮮な食材を取り入れて、体の内側から健康を整えましょう。自然の恵みに触れながら、心と体のバランスを大切に、健やかな毎日をお過ごしください。

【医科】三輪谷先生より

医科外来

○ 医科休診日 土・日曜日、祝日

曜日	常勤医師	非常勤医師
月	三輪谷 博史 先生	佐竹 賢仰 先生(福島県)
火	城 大祐 先生 三輪谷 博史 先生	佐竹 賢仰 先生(福島県)
水	城 大祐 先生 三輪谷 博史 先生	小野 正博 先生(宮下病院)
木	城 大祐 先生 三輪谷 博史 先生	石川 拓磨 先生(南会津病院)
金	城 大祐 先生	佐竹 秀一 先生(南会津病院)

【 予約・受診に関するお知らせ 】

- ✓ 受診の際は、毎回マイナンバーカード(マイナ保険証)または資格確認書のご提示をお願いします。
- ✓ 定期受診を心がけ、事前の予約をお願いします。日時の予約は可能ですが、医師の指名は不可です。
- ✓ 症状が悪化することのないよう、平日の診療時間内の受診にご協力をお願いします。

📞 電話予約受付時間 13:30~15:00 月曜日~金曜日(休診日除く)

📞 予約受付専用電話 0241-84-2200

⚠️ 上記の電話受付時間外で、急な体調不良の場合は、84-2221(代)にお電話ください。
ただし、平日の8:30~17:00 以外は、留守番電話になります。ご了承ください。

歯科外来

- 担当歯科医師 齋藤 さゆり 先生
- 歯科休診日 土・日曜日、祝日、8日、12日夕方



📅 診療時間

月・水~金曜日 9:00~12:00 / 13:30~17:00

火曜日 9:00~12:00 / 13:30~16:30 / 17:30~18:30

📞 歯科直通電話 0241-84-2612 完全予約制(歯科)

◎お問い合わせ 只見町国民健康保険朝日診療所 ☎84-2221(代)

只見町無料職業紹介所求人情報

■詳しい内容を知りたい方、掲載を希望される事業所は只見町無料職業紹介所(電話82-5240)へお問い合わせください。

求人者名	職種	賃金	所在地・就業場所	就業時間	加入保険等	必要な免許資格
福島県立 只見高等学校	【パート】 学校司書(委託) 令和8年4月～令和9年3月まで	日給 9,600円	只見字根岸2358 電話:82-2148	交替制なし 8:45～16:45	雇用 労災 健康 厚生	普通自動車運転免許一種 (AT限定可) 司書資格必須 職業紹介所からの紹介状
社会福祉法人 南陽会	【正社員以外】 世話人兼支援員 令和8年4月～令和9年3月まで ※更新の可能性あり	時給 1,209円	南会津町長野字上ノ山 3417-2 電話:0241-62-5088 就業場所 社会福祉法人南陽会こまどり 荘	交替制あり 7:00～10:30 17:00～20:30 9:00～17:00	雇用 労災 健康 厚生	普通自動車運転免許一種 (AT限定可)
こぶし苑	【正社員以外】 準介護員(臨時)	日給 9,317円	長浜字唱平31 電話:84-2101	交替制あり 7:00～16:00 9:00～18:00 10:00～19:00 10:30～19:30	雇用 労災 健康 厚生	普通自動車運転免許一種 (AT限定可)
	【正社員以外】 準調理員(臨時)	日給 8,843円	長浜字唱平31 電話:84-2101	交替制あり 8:30～12:30 8:30～17:30 9:00～18:00 9:30～18:30 10:00～19:00	雇用 労災 健康 厚生	普通自動車運転免許一種 (AT限定可)
(株)トーカー 南会津営業所	【正社員以外】 運搬業務(パキユーム車運転)	日給 13,000円	黒谷字黒下43-2 電話:84-2270	交替制なし 8:30～17:30	なし	普通自動車運転免許一種 (AT限定不可)
(株)会津工場	【正社員】 輸送用機械器具製造業	月額 170,000円～	二軒在家字上タモ721-1 電話:86-2553 就業場所 南会津町片貝二本柳494	交替制あり 8:00～17:10 5:00～14:00 13:00～22:00 20:30～5:30	雇用 労災 健康 厚生	普通自動車運転免許一種 (AT限定可)
(株)ニッコクトラスト	【正社員以外】 清掃員 雇用期間の定めあり 4か月以上 4月10月に契約更新	時給 1,033円～	郡山市桑野3-19-6 電話:070-1544-3385 就業場所 J-POWERハイテック只見寮 電源開発白雪寮	交替制なし 8:30～12:00(只見寮) 13:00～17:00(白雪寮)	雇用 労災 健康	普通自動車運転免許一種 (AT限定可)
	【正社員以外】 清掃員 雇用期間の定めあり 4か月以上 4月10日に契約更新	時給 1,033円～	郡山市桑野3-19-6 電話:070-1544-3385 就業場所 明和保育所	交替制なし 14:00～16:00	雇用 労災	普通自動車運転免許一種 (AT限定可)
	【正社員以外】 調理員(臨時) 雇用期間の定めあり 4か月以上 4月10日に契約更新	時給 1,300円～ 月額 230,000円～	郡山市桑野3-19-6 電話:070-1544-3385 就業場所 J-POWERハイテック只見寮	交替制あり 6:00～14:30 8:30～17:00 6:00～8:30 14:00～17:00 ※土、日、祝日休業	雇用 労災 健康 厚生	特になし
	【正社員以外】 調理員(臨時) 雇用期間の定めあり 4か月以上 4月10日に契約更新	時給 1,500円～ 月額 260,000円～	郡山市桑野3-19-6 電話:070-1544-3385 就業場所 電源開発白雪寮	交替制あり 6:00～14:30 11:30～20:00	雇用 労災 健康 厚生	特になし
	【正社員以外】 調理員 雇用期間の定めあり 4か月以上 4月10日に契約更新	時給 1,033円	郡山市桑野3-19-6 電話:070-1544-3385 就業場所 只見町保育所	交替制なし 8:00～17:00 契約社員 8:00～17:00 パート(代替)	雇用 労災 健康 厚生	普通自動車運転免許一種 (AT限定可) 調理師、栄養士の資格
(株)只見町観光公社	【パート】 サービス業(販売・管理・清掃 業務) (田子倉レイクビュー) (令和8年4月下旬予定)	時給 1,050円	只見字田の口24 勤務地:只見町観光公社の管 理施設 電話:83-1733	交替制あり 9:00～16:00 ※平日休み ※交替勤務	労災	普通自動車運転免許一種 (AT限定可)
(有)丸平	【正社員】 現場作業員	月額 200,000円～	只見字田中1165 電話:82-2145	交代制なし 8:00～17:00	雇用 労災 健康 厚生	普通自動車運転免許一種 (AT限定不可)
あいあい薬局 只見店	【正社員】 薬局事務	月額 176,000円～ 193,000円	会津若松市門田町日吉小金 井2 電話:080-4950-9020 就業場所 あいあい薬局只見店	交替制なし 8:30～17:30 9:00～18:00 ※土曜日 9:00～14:00まで	雇用 労災 健康 厚生	普通自動車運転免許一種 (AT限定可) ※入社後、「登録販売者資格」 を取得。費用会社負担
	【正社員以外】 薬局事務	時給 1,050円～ 1,150円	同上	交替制なし 8:45～18:00 ※週3～5日、午前をメインに1日4 時間程度	雇用 労災 健康 厚生	普通自動車運転免許一種 (AT限定可)
(有)馬場ファーム	【正社員】 畜産業	月額 【高卒程度】 244,566円 【大卒程度】 260,080円	塩ノ岐字柳原2-1 電話:090-5599-6492	交替制なし ①8:00～17:00 通常の就業時間 ②7:00～16:00 ③6:00～15:00 ※②と③出荷の予定により就業時間 の変更あり	雇用 労災 健康 厚生	普通自動車運転免許一種 (AT限定可)

グループホーム 和の里	【正社員】 介護業務全般	月額 179,510円～ 216,310円	小林字七十苅622-1 電話:86-2008	交替制あり 7:00～16:00 9:00～18:00 11:00～20:00 16:00～翌10:00(夜勤)	雇用 労災 健康 厚生	普通自動車運転免許一種 (AT限定可)
(株) コスモメディカル サポート 桜の丘みらい	【正社員】 介護業務全般 送迎業務あり	月額 179,510円～ 216,310円	只見字原707-1 電話:82-5006	交替制あり 7:00～16:00 9:00～18:00 11:00～20:00 16:00～翌10:00(夜勤)	雇用 労災 健康 厚生	普通自動車運転免許一種 (AT限定可)
	【正社員以外】 介護員及び調理	時給 1,033円～ 1,113円		交替制あり 8:00～18:00 の内5時間程度 ※勤務時間応相談	雇用 労災	特になし
特別養護 老人ホーム 只見ホーム	【正社員以外】 準介護員(臨時) 雇用期間の定めあり 4か月以上	日給 9,907円	長浜字久保田1 電話:84-7550	交替制あり 7:00～16:00 9:00～18:00 9:30～18:30 10:00～19:00 17:00～翌10:00(夜勤) ※夜勤については要相談	雇用 労災 健康 厚生	普通自動車運転免許一種 (AT限定可)
特別養護 老人ホーム 只見ホーム	【正社員以外】 準介護員(臨時) 雇用期間の定めあり 4か月以上	日給 9,430円	長浜字久保田1 電話:84-7550	交替制あり 6:00～15:00 10:30～19:30 6:00～10:00 15:30～19:30	雇用 労災 健康 厚生	普通自動車運転免許一種 (AT限定可)
(株)南会西部建設 コーポレーション 南会津事業所	【正社員】 運転手 作業員 工事管理	日額 9,000円～	大倉字上田162-1 電話:86-2131	交替制なし 8:00～17:00	雇用 労災 健康 厚生 建退共	普通自動車運転免許一種 (AT限定可)
吉野建設(株)	【正社員】 現場作業員、運転手	日額 9,200円～	梁取字御東1882 電話:86-2116	交替制なし 8:00～17:00	雇用 労災 健康 厚生	普通自動車運転免許一種 (AT限定可)
(株)川合車輛	【正社員】 建設機械オペレーター	日額 9,000円～	只見字新町2192-1 電話:82-2508	交替制なし 8:00～17:00	雇用 労災 健康 厚生	普通自動車運転免許一種 (AT限定不可)
	【正社員】 工務事務(技術系)	月額 200,000円～				
永光建設(株)	【正社員】 工務事務(技術系)	月額 198,000円～	樋戸字二本柳1437-1 電話:82-2155	交替制なし 8:00～17:00	雇用 労災 健康 厚生	普通自動車運転免許一種 (AT限定不可) 普通免許以外の資格は会社で 負担
	【正社員】 建設機械オペ	日額 9,000円～				
ヤマサ商店	【パート・アルバイト】 食品製造	時給 1,033円～	叶津字入叶津30 電話:82-3401	交替制なし 8:30～17:00 9:00～16:00 ※時間、曜日要相談	雇用 労災	普通自動車運転免許一種 (AT限定可)
(株)南栄通商 只見営業所	【正社員】 建設機械レンタル及び 建設資材販売 業務全般	月額 185,000円～ 200,000円	福井字後田16-1 電話:84-2106	交代制なし 8:00～17:00	雇用 労災 健康 厚生	普通自動車運転免許一種 (AT限定不可)
(株)ホクシヨク	調理チーフ 【正社員以外】 建設会社宿舎にて朝昼夕(30 食程度)の調理食数、材料管 理、発注、厨房、スタッフ指導 など ※ 6月からの就業	日額 9,272円	札幌市北区屯田5条10丁目 10番24号 電話:011-772-9005 就業場所 只見町樋戸字椿60番1	交代制なし 3:00～7:00 14:00～18:00	雇用 労災 健康 厚生	調理師又は食品衛生管理者
	調理スタッフ 【正社員以外】 建設会社宿舎にて調理師の指 導の下、配食業務全般、厨房 内業務管理 ※ 6月からの就業	日額 8,600円		交代制なし 3:00～7:00 14:00～18:00	雇用 労災 健康 厚生	調理師又は食品衛生管理者
	清掃スタッフ 【正社員以外】 建設会社宿舎にて共用部の清 掃 ※ 6月からの就業	時給 1,200円		交代制なし 8:00～11:00	労災	特になし