

広報 ただみ おいらせぼん



ブナリン



イワッペ



アキヨウちゃん

号 1 町 課 係
日 3 月 6 日 見 務 務
- 6 年 只 総 総
3 和 行 集
2 令 発 編
第

https://www.town.tadami.lg.jp/
E-mail koho@town.tadami.lg.jp

会計年度任用職員募集

次のとおり、只見町会計年度任用職員を募集します。

- 職種及び採用予定人数
- 【日直】 1名
- 【宿直】 1名
- 【厨房】 若干名
- 勤務先 奥会津学習センター
- 業務内容・勤務時間
- 【日直】 清掃、施設管理等
午前7時30分～午後4時
週2日
- 【宿直】 宿直業務、寮生対応等
午後8時～午前8時
- 【厨房】 調理補助、厨房清掃等
・午前7時30分～午後4時
・午前9時～午後2時
・午後4時～8時
- ※時間・勤務日数は要相談
- 給与等 町の規定による
- 任用期間 採用決定後～令和5年3月31日
- 応募方法 受験申込書、履歴書（総務課総務係、朝日・明和振興センターにあります）を郵送又は持参により、総務課総務係まで提出ください。

会計年度任用職員募集

次のとおり、只見町会計年度任用職員を募集します。

- 職種及び採用予定人数
- 【保育士及び保育支援員】 若干名
- 勤務先 町内保育所
- 業務内容 保育業務及び保育業務の支援
- 勤務時間
- ①保育士（有資格者）
午前8時30分～午後5時15分
週5日
- ②保育支援員（朝日保育所勤務のみ）
午前7時30分～8時30分
週5日
- ③保育支援員
午前8時30分～午後5時
月2日程度
- ②と③は兼務する事が出来ます。
- 給与等 町の規定による
- 任用期間 採用決定後～令和5年3月31日

会計年度任用職員募集

次のとおり、只見町会計年度任用職員を募集します。

- 職種及び採用予定人数
- 【専門指導員又は指導員】 若干名
- 勤務先 ただみ・ブナと川のミュージアム
ふるさと館田子倉
- 業務内容 ユネスコエコパークに関すること
と（自然環境の保護・保全、学術調査・人材育成、地域資源を活用した産業振興など）
- ・ブナセンター事業の企画運営（企画展、講座、観覧会など）
- ・只見地域の自然環境及び野生動物並びに歴史、民俗、文化に関する調査研究とそこから得た知見や、資料及び収集物のミュージアムでの保管、展示及び解説
- ・施設利用者への案内、指導及び助言
- 勤務時間 1日当り7時間30分 週5日勤務
※シフトにより土日祝日の勤務あり
- 募集対象
- ・只見町の森林や自然資源を活用した地域振興（自然環境の保護・保全、学術調査・人材育成、地域資源を活用した産業振興）に取り組み意欲のある方
- ・只見町内の自然環境や文化への

「夢ある農業応援事業」追加募集

次のとおり、「夢ある農業応援事業」の追加募集を受付けます。

- 補助対象者 田と畑の面積を合わせ10a以上耕作、かつ出荷販売のある農業者
- 補助対象事業費 農業に必要な、規模拡大や高付加価値、生産コスト削減、省力化につながる機械の購入費用（消費税相当額を除きます）で、次の区分による単価以上の機械
- 補助率 事業費の30%以内
- ①耕作面積50a未満 補助上限 15万円

■受付期間 6月17日（金）午後5時必着

■試験方法 面接試験

■試験日時・会場 応募者に別途通知

■問合せ先 朝日保育所
(Tel 84-2038)
〈朝日保育所〉

朝日診療所歯科休診

都合により、次の日は歯科診療を休診させていただきます。ご了承ください。

とき 6月8日（水）
〈朝日診療所〉

■問合せ先 農林建設課農林係
(Tel 82-5230)
〈農林建設課〉

第64回水道週間

6月1日（水）～7日（火）は、「第64回水道週間」です。こまめに手洗いうがいを行い、感染予防に努めましょう。また、限りある水資源を大切に使いましょう。

■スローガン
「大切な水と一緒に暮らす日々」
〈農林建設課〉

食育月間・食育の日

国の食育基本計画の中で、毎年6月を「食育月間」、毎月19日を「食育の日」と定めています。

県民の1日の食塩摂取量は男性が11g、女性が9gで全国ワースト2位です。1日の食塩摂取量の目安である男性7.5g未満、女性6.5g未満（高血圧の人6.0g）より、3～4gも多く塩分をとっています。まずは1日マイナスイオンを指し、自分でできる減塩方法を探してみよう。

〈保健福祉課〉

理解に積極的な方
・人との関わりが好きで、協調性のある方

■給与等 町の規定による

■任用期間 採用決定後～令和5年3月31日
更新される場合あり ※試用期間6カ月（期間中は指導員報酬）

■専門指導員希望者は期間完了後に別途審査により指導員又は専門指導員に決定

■福利厚生 健康保険、厚生年金保険、雇用保険、非常勤職員公務災害補償に加入

■受験資格 普通自動車運転免許第一種（取得見込含、AT限定可）

■見込含、AT限定可

【専門指導員】
博士号取得者（見込含む）
博士号取得者 高卒以上

【指導員】
希望職種を明記した履歴書、博士号を証明する書類（専門指導員希望者）を郵送又は持参により、地域創生課ユネスコエコパーク推進係まで提出

■受付期間 随時

■応募者について 随時選考を進めますので、採用者決定次第募集を締め切ります。ご了承ください。

■試験方法

- ・一次試験 書類選考
- ・二次試験 小論文及び面接

■試験日時 応募者に別途通知

只見町指定管理者募集

只見町観光商工課所管の公の施設に係る指定管理者を下記のとおり募集します。

- 対象施設 只見町歳時記会館
- 指定管理の期間 議会議決後～令和9年3月31日
- 指定管理者の応募手続及び業務内容等 指定管理者募集要項のとおり
- 候補者選定までの日程

①	募集要項の配布	6月3日(金)～6月17日(金) 正午まで
②	質問の受付	6月3日(金)～6月14日(火) 午後5時まで
③	申請書の受付	6月3日(金)～6月17日(金) 正午まで
④	選定審議会及び指定管理者の選定	6月下旬頃 (只見町公の施設指定管理者選定審議会による)
⑤	指定管理者の指定	議会の議決後

※募集要項の配布、申請書の受付は、土・日・祝日を除く午前8時30分～午後5時まで

- 募集要項等の配布
募集要項及び申請様式は、観光商工課において配布するほか、町ホームページにも掲載します。
- 問合せ先 観光商工課 (Tel 82-5240)

〈観光商工課〉

「自然首都・只見」 学術調査助成金追加募集

人と自然環境が共生する町づくりを推進するため、町内で学術調査研究を実施するものを助成し、住民への学習機会の充実、各研究機関との交流の推進、研究成果の蓄積・活用を図ることを目的に、「自然首都・只見」学術調査助成金事業を実施いたします。

■対象分野

- ・原則、只見町内における左記のものとなります。
- ・生態系、生物多様性の保全、再生及び活用に関する基礎研究から応用研究
- ・歴史、民俗の保存、継承に関する研究
- ・前号に関するシンポジウム、研究会

■対象研究者・研究機関

研究者または研究グループで、現に調査研究に従事するか、または研究着手段階にあり、研究成果が2～3年以内に期待できるものとなります。

【助成事業の内容】

- 助成金額
助成金は1件につき50万円が上限です。(シンポジウム等は30万円が上限)
- 助成金の用途
研究目的を達成するために必要なもの
- 助成期間

令和5年3月31日まで

■調査研究成果の発表

助成研究者は、当該年度中に、研究成果を中心に只見町内で、一般町民向けに報告をするものとなります。

■選考

選考委員会において選考の上、7月上旬までに決定通知をします。

■応募方法

申請書類(地域創生課及び町ホームページ、ブナセンターホームページ上にあります)を郵送又は持参により、左記申込先まで提出ください。

■応募締切 6月20日(月)

■申込・問合せ先

「自然首都・只見」学術調査助成金事務局(地域創生課ユネスコエコパーク推進係)

(Tel 82-5220)
(地域創生課)

総合健診・胃がん(バリウム)検査実施

令和4年度の総合健診および胃がん検査を次のとおり実施いたしますので、申し込みをされた方は忘れずに受診をお願いいたします。

【総合健診】

- 時間
午前9時～10時
- 日程・会場
午後5時～7時(1時～2時)

みんなの伝言板

◆自然首都・只見満喫チャレンジキャンペーン開催中

只見四名山と癒しの森、恵みの森の撮影ポイント(全6カ所)で写真を撮って応募した方の中から、只見町と協定を結んでいるモンベルの商品や只見町の特産品を抽選でプレゼントするキャンペーンを開催していますので、ぜひご参加ください。併せて山開き、森開きの日から記念バッジを各窓口で配布しています。

- 期間 各山開き、森開きの日～10月31日(月)まで
- 応募方法 撮影スポットと撮影者自身が映った写真を申込窓口で提示し、ご応募ください。
※各山、森の最大6カ所の応募が可能ですが、重複当選はしませんのでご了承ください。
- キャンペーン申込窓口、記念バッジの配布箇所
記念バッジは山開き後も各窓口で配布を行いますので、お立ち寄りください。

キャンペーン申込窓口	配布可能な記念バッジ
只見町インフォメーションセンター	6カ所すべて
いわなの里	会津朝日岳
森林の分校ふざわ	癒しの森、恵みの森

- 今後の山開き日程
 - ・蒲生岳 6月5日(日) 蒲生集会施設「雪の里」駐車場 午前6時30分～
 - ・会津朝日岳 6月12日(日) 赤倉沢登山口 午前6時～
 - ・浅草岳 6月26日(日) 只見沢登山口 午前6時～
- ※要害山、癒しの森、恵みの森は山開き、森開きを実施済です。
- ※今年から山開きは出発式として挨拶、注意事項の説明、記念バッジの配布のみを行い、その後自由登山となります。
- ※登山口駐車場までのシャトルバスや登山口間のタクシーの運行等はありませんのでご了承ください。
- 問合せ先 只見町インフォメーションセンター (Tel 82-5250)
(只見町インフォメーションセンター)

かるがもクラブ開催

第2回のかるがもクラブは歯のお話です。歯科衛生士さんが来てくれてお話をしてくれます。お話の他にも風船あそびを用意しています。ぜひご参加ください。

- と き
6月10日(金) 午前10時～11時
- と ころ
保健福祉センター
- 対 象
未就学児
- 持 ち 物
おむつ等必要なもの
- 問合せ先
保健福祉課保健係
(Tel 84-7005)

〈保健福祉課〉

午前の部(8時30分～10時)

■日程・会場

- ・6月14日(火) 明和振興センター
- ・6月18日(土) 只見振興センター
- ・6月23日(木) 朝日振興センター

■持 物

受診録、健診料、保険証

■その他

今年度、町の集団健診は前記日程のみになります。時間によって対象地区が設定されています。また、対象者及び要件によって健診料金が異なります。詳しくは「令和4年度総合健診日程表」をご覧ください。か保健福祉課保健係までお問い合わせください。

■問合せ先 保健福祉課保健係

(Tel 84-7005)

〈保健福祉課〉

広報 ただみ おんらせぼん

第 2 3 3 6 - 2 号
令和 4 年 6 月 3 日
発行：只 見 町
編集：総 務 課
総 務 係

<https://www.town.tadami.lg.jp/>
E-mail koho@town.tadami.lg.jp



ブナリン



イワッペ



アキヨウちゃん

講座・自然観察会開催

下記のとおり、講座及び観察会を開催いたします。皆様お誘いあわせの上、ぜひご参加ください。

1. 講座「意外と知らない？只見のカエルとその多様性」

- 開催日時 6月18日(土) 午後1時30分～3時30分
 - 会場 只見振興センター1階集会室
 - 講師 吉川夏彦氏(国立科学博物館動物研究部研究員、只見ユネスコエコパーク支援委員会委員)
- ※オンラインでのライブ配信も行います。講演時間内に下記 QR コードにアクセスし、講演タイトルの動画を開くとご視聴いただけます。



只見町ブナセンターYouTube
チャンネル QR コード

2. 夜の自然観察会「吉川さんと水田のカエルに会いに行く!」

- 開催日時 6月18日(土) 午後7時～8時30分
 - 観察地 滝神社周辺の水田地帯
 - 集合場所 JR只見駅前広場駐車場(雨堤トイレ裏)
 - 持ち物 マスク、飲み物、雨具、軽食、長靴、懐中電灯
 - 参加費 高校生以上：400円、小・中学生：300円、町内の小・中学生、高校生および友の会会員：100円(保険料込み)
 - 定員 15名 ※事前のお申込みが必要です。
 - 申込締切 6月17日(金)
 - 申込・問合せ先 只見町ブナセンター(Tel 72-8355)
- ※悪天候時や新型コロナウイルス感染症拡大の状況により、中止や時間短縮の可能性があります。
(只見町ブナセンター)

企画展「只見のカエル」開催

私たちの身近に生息するカエルについての企画展を開催いたします。現在只見町では9種のカエルが確認されており、パネルや生体の展示を用いてカエル達の生態を紹介します。この機会にぜひ身近なカエル達の世界をご堪能ください。

- 会期 6月11日(土)～9月12日(月)
- 会場 ただみ・ブナと川のミュージアム 2階ギャラリー
- 開館時間 午前9時～午後5時(最終受付は午後4時)
- 休館日 火曜日(祝祭日の場合は翌平日)、年末年始(12月28日～1月3日)
- 入館料 高校生以上：310円、小・中学生：210円
※20名以上の場合団体割引があります。
※只見町内在住の小・中・高校生は入館料が無料になります。
- 問合せ先 只見町ブナセンター(Tel 72-8355)

(只見町ブナセンター)

みんなの伝言板

◆15歳～49歳の「就活」支援

会津地域若者サポートステーションは、就活において悩みや不安がある方の職業的自立に向けた就労相談窓口です。就職決定後もサポートが可能です。ご来所が難しい場合は、オンライン相談・各ハローワークでの出張相談も実施しております。ご利用は無料ですのでお気軽にご相談ください。

■主な支援内容

個別相談・職場体験・各種講座(Excel・Word講座、ビジネスマナー、コミュニケーション、履歴書作成支援、面接攻略セミナーなど)

■開所日 月～土曜日 午前9時～午後6時 木曜日のみ 午前9時～午後7時

■閉所日 日曜日及び祝祭日、土曜日(不定期) 詳細はホームページの予定表をご確認ください。

■利用料金 無料

■URL <https://www.job-sapo.com/> (ホームページへ移動します)

■問合せ先 会津地域若者サポートステーション(Tel 0242-32-0011)

(会津地域若者サポートステーション)

相続登記 お済みですか？

そもそも相続登記って…？

相続登記とは、不動産(土地・建物)の所有者が亡くなった場合に、その不動産の名義を相続人の名義に変更する手続きのことです。

相続登記をしないままだと…？

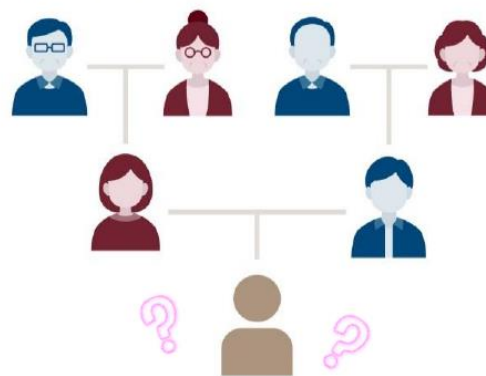

◆不動産を任意のタイミングで処分できません!

亡くなられた方の名義のままでは不動産を売却したり、担保にすることはできません。

◆時間が経つほど権利関係が複雑になります!

いざ相続登記をしようとしたときに、だれが相続人となるのか調査する必要が発生します。

◆手間とお金がかかります!

調査に相当の時間がかかり、手続きにかかる費用や手数料も高額になる恐れがあります。

次世代の子どもたちのためにも 「未来につながる不動産の相続登記」をお忘れなく!

詳しい手続きは法務局にお問い合わせいただくか、法務省ホームページにてご確認ください。

【法務省ホームページ】https://www.moj.go.jp/MINJI/souzokutouki_top.html

～新型コロナウイルス感染防止のための災害時にとれる基本対策～
 (基本対策とは、マスク着用や「密閉」「密集」「密接」の3密対策等のことです)

**新型コロナウイルス感染症が収束しない中
 でも、災害時に危険な場所にいる人は避難す
 ることが原則です。**

まもなく梅雨のシーズンになります。災害時は「自らの命は自らが守る」意識を持ち、基本的な新型コロナウイルス感染防止対策を行いながら適切な避難行動をとりましょう。

- 避難とは「難」を「避」けること
 災害の情報・状況等から、危険が切迫する恐れが極めて少なく、その場（自宅等）に留まることがより安全と思われる場合は、その場での安全を確保の上、無理に避難場所まで行かないという選択もあります。
- 避難場所は、各振興センター・各集会施設等としておりますが、3密を避けるために安全な親戚・知人宅に避難することも考え、日頃から相談しておきましょう。
- 避難する際は、最低限の食糧や飲料、衣類、常備薬、お薬手帳、生理用品に加え、マスク・消毒液など感染防止用品など携行するよう事前に準備してください。
- 豪雨時の野外の移動は車も含めて危険です。やむをえず車中泊をする場合は、周囲の状況等を十分に確認してください。

※なお、新型コロナウイルス感染症防止対策として、例年にはない対応をお願いしておりますので、皆様のご理解とご協力をお願いいたします。

問合せ先 町民生活課町民係 Tel 82-5100

新型コロナウイルス感染症対策

屋外・屋内でのマスク着用について

○マスク着用は従来同様、基本的な感染防止対策として重要です。
 一人ひとりの行動が、大切な人と私たちの日常を守ることに繋がります。

○屋外では、人との距離（2m以上を目安）が確保できる場合や、距離が確保できなくても、会話をほとんど行わない場合は、**マスクを着用する必要はありません。**

○屋内では、人との距離（2m以上を目安）が確保できて、かつ会話をほとんど行わない場合は、**マスクを着用する必要はありません。**



【屋外】	距離が確保できる	距離が確保できない
	<p>会話をする</p> <p>マスク必要なし</p>  <p>目安2m以上</p>	<p>マスク着用推奨</p> 
<p>会話をほとんど行わない</p> <p>マスク必要なし</p>  <p>公園での散歩やランニング、サイクリングなど</p>	<p>マスク必要なし</p>  <p>徒歩や自転車での通勤など、屋外で人とすれ違う場面</p>	

【屋内】	距離が確保できる	距離が確保できない
	<p>会話をする</p> <p>マスク着用推奨</p>  <p>目安2m以上</p> <p>※十分な換気など感染防止対策を講じている場合は外すことも可</p>	<p>マスク着用推奨</p> 
<p>会話をほとんど行わない</p> <p>マスク必要なし</p>  <p>目安2m以上</p> <p>距離を確保して行う 図書館での読書、芸術鑑賞</p>	<p>マスク着用推奨</p>  <p>通勤ラッシュ時や人混みの中ではマスクを着用しましょう</p>	

高齢の方と会う時や病院に行く時は、**マスクを着用しましょう。**
 体調不良時の出勤・登校・移動はお控えください。

夏場は、熱中症防止の観点から、屋外でマスクの必要のない場面では、マスクを外すことを推奨します。



<令和4年度 1回目 粗大ごみ収集のおしらせ>

今年度1回目の粗大ごみ収集についてお知らせします。(無料)

下記の日程で『粗大ごみ収集』を実施しますので収集の可否等をご確認いただきお出してください。

粗大ごみは、指定袋に入らないもの(入っても重くて袋が破けてしまうもの)が対象となります。ご家庭の不用品をすべて回収できるものではなく具体的に品目が定められていますので、それ以外のものは持ち込まないようご協力をお願いいたします。

【各地区の収集日・場所】

只見地区 6月28日(火)

朝日地区 6月21日(火)

明和地区 6月14日(火)

※粗大ごみを出される場合は、収集日当日の午前6時から午前8時までにお出してください。

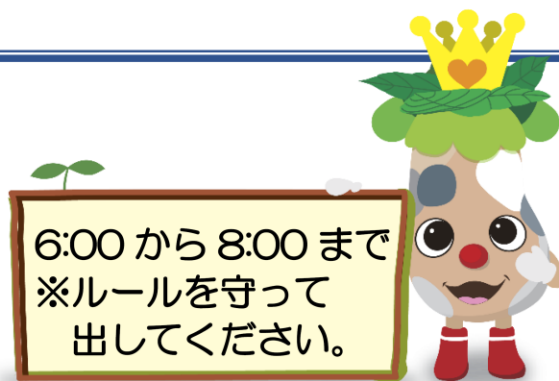

■収集場所は、下記をご確認ください。

只見地区		朝日地区		明和地区	
日	収集場所	日	収集場所	日	収集場所
6月28日(火)	十島橋たもと国道側(旧栄屋商店前)	6月21日(火)	黒谷入集会施設	6月14日(火)	梁取集会施設
	寄岩ごみ集積所		長浜集会施設		塩ノ岐集会施設
	蒲生分校跡地		亀岡 斎藤商店前		二軒在家集会施設
	蒲生集会施設駐車場		熊倉集会施設		大倉集会施設
	八木沢集会施設		小川集会施設		明和振興センター
	叶津集会施設		朝日振興センター		坂田集会施設
	入叶津集会施設		上福井集会施設		布沢集会施設
	新町集会施設		下福井農村公園		
	コ マ ツ 脇 除雪ステーション		檜戸集会施設		
	宮瀧集会施設				
只見振興センター脇 駐 車 場					
館ノ川集会施設					

★ 収集する粗大ごみの一例 (収集しないものについては、裏面をご覧ください)

網戸	椅子・机(家庭用)	一輪車(運搬用/スポーツ用)	オーディオ機器
カーペット	ガス台	自転車・三輪車	除湿機 ※1
スキー/スノーボード	ストーブ/ファンヒーター ※2	スノーダンプ/スコップ	扇風機
掃除機	ソファ(スプリング無)	タンス・棚 ※3	チャイルドシート
テーブル・こたつ	電子レンジ・オーブン	流し台・洗面台	生ごみ処理コンポスト
布団(ふとん) ※4	プリンター	ベッド(スプリング無)	ホットカーペット ※5

- ※1 冷媒にフロン類(フロンガス等)が使用されているものは、回収できません。
- ※2 タンク内、本体内に残っている灯油を抜き取り、乾電池を取り外して出してください。
- ※3 分解しなくてよいです。(カラーボックスもそのままOKです)回収時の負担軽減と排出量の軽減のため、搬入後は、タンスの引き出しを戻し元の状態にしてください。
- ※4 紐などでしばってください。雨の日は濡れないように、ビニール製の袋等に入れて出してください。
- ※5 接続コードは切り取って「危険ごみ」で出してください。

南会津のごみ分別辞典

ごみも分ければ大切な資源です

分別!

(令和2年改定) 南会津地方環境衛生組合

※指定袋に入る大きさのものは袋に入れて可燃・不燃・危険等の収集日に出してください。

※詳しくは、『南会津のごみ分別辞典』を参考にしてください。収集の対象は、一般家庭から出たものだけです。農業・営業等によるごみ、事業所等から出されたものは収集しませんのでご注意ください。

問合せ先：南会津地方環境衛生組合 西部環境センター (☎0241-72-2639)
只見町 町民生活課 町民係 (☎0241-82-5100)

収集しないもの

次のものを処分したい場合は、お近くの販売店や各リサイクルセンターにご相談ください。

- テレビ（ブラウン管・液晶・プラズマ） ●エアコン ●冷蔵庫、冷凍庫
- 洗濯機、衣類乾燥機 ※ 家電リサイクル券センター（☎0120-319-640）
- パソコン ※ 一般社団法人パソコン3R推進協会（☎03-5282-7685）
- バイク・スクーター ※ 二輪車リサイクルコールセンター（☎03-3598-8075）
- 消火器 ※ （株）消火器リサイクル推進センター（☎03-5829-6773）

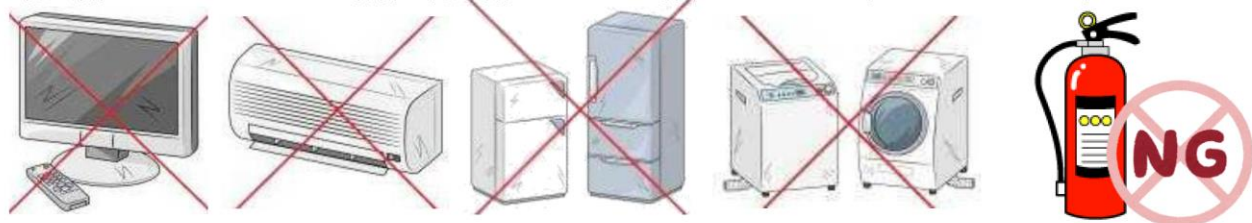

次のものを処分したい場合も、販売店・取扱店・取引業者等にお問い合わせください。

- | | |
|--|---|
| <p>《車両関係》</p> <ul style="list-style-type: none"> ●自動車・自動二輪関係部品 ●バッテリー ●タイヤ、ホイール、ホイールキャップ ●オイル、オイル缶 など <p>《農業関係》</p> <ul style="list-style-type: none"> ●土、土砂、ビニールハウス ●廃ビニール、農薬 ●草刈り機、耕運機、噴霧器 ●肥やし袋（農業用） など <p>《その他 一般家庭における》</p> <ul style="list-style-type: none"> ●温度計（水銀含有のもの） ●体温計（水銀含有のもの） ●物干し竿の台 ●油性の塗料缶（水性は収集可） ●携帯電話（ショップへ） ●携帯電話充電器（ショップへ） ●シンナー類 ●注射器、注射針（医療廃棄物。購入先へ） ●薬品類 | <p>《建築関係》</p> <ul style="list-style-type: none"> ●廃材 ●瓦 ●コンクリート ●石膏ボード ●セメント ●タイル ●レンガ ●ホームタンク ●塩ビパイプ ●ボイラー等の住宅設備品 など <p>●ベッド（スプリング入り）</p> <p>●マットレス（スプリング入り）</p> <p>●ソファ（スプリング入り）</p> <p>●ガスボンベ（屋外用）</p> <p>●ドラム缶</p> <p>●燃料缶</p> <p>●ピアノ など</p> |
|--|---|

金庫、畳、卓球台、タイヤチェーン（乗用車用）、トタン、便器、物干し竿（180 cm 超）は、東部クリーンセンター（下郷町）に自己搬入いただければ処理可能です。

★粗大ごみを出すときの注意点・Q&A

Q：傘（かさ）は粗大ごみに出せますか。

A：傘は不燃ごみです。不燃ごみの袋に入れて口を縛ってまとめて出してください。ビーチパラソル等、大きいものについては粗大ごみです。

Q：ゴルフ用品は粗大ごみに出せますか。

A：ゴルフクラブ・バッグは粗大ごみに出してください。ボールは可燃ごみです。

Q：除湿器の捨て方を教えてください。

A：除湿器は粗大ごみです。ただし、本体裏面等にある製品規格に『冷媒』や『フロンガス使用』等の記載があるものは収集しません。購入したお店や取扱店にご相談ください。

Q：掃除機の捨て方を教えてください。

A：掃除機は粗大ごみです。ただし、パイプやホース等が縮むものやコンパクトタイプのもので、指定袋に入る場合は不燃ごみに出してください。

Q：漬物石は粗大ごみに出せますか。

A：漬物石は収集できません。販売店や取扱店、処理業者にご相談ください。

Q：家の庭にあったレンガ、石膏ボード、タイルは粗大ごみに出せますか。

A：石膏ボード、タイル、レンガ及び塩ビパイプ、コンクリートブロック等は、建築廃材となり収集できません。販売店や取扱店、処理業者にご相談ください。

Q：布団、毛布、電気毛布の捨て方を教えてください。

A：布団は粗大ごみです。なお、布団は西部環境センターへ自己搬入可能です。毛布は可燃ごみです。ただし、指定袋に入らない場合は粗大ごみです。電気毛布も可燃ごみです。ただし、接続コードは危険ごみに出してください。

Q：折り畳みベッドは粗大ごみですか。

A：折り畳みベッドは粗大ごみです。ただし、マットにスプリングが入っているものは収集できません。

※その他、ソファやマットレスもスプリング入りは収集できません。販売店や取扱店、処理業者にご相談ください。なお、スプリングはバネ状のものだけでなく様々な形状のものがありますので、排出前に必ずご確認ください。

Q：粗大ゴミ収集で、収集されずに残ってしまうものはどんなものですか。

A：収集されずに残ってしまうものには、以下のようなものがあります。

- ①収集できないもの：前ページにある『収集しないもの』に該当するものは収集していませんので販売店や処理業者に相談してください（有料）。
- ②分別・出し方違い：指定袋に入り、通常の収集に出せるものについては、収集されません。改めて指定袋に入れて、可燃・不燃等の収集日に出してください。

ごみの分別や出し方が分からない場合は、西部環境センター（0241-72-2639）または、町民生活課（82-5100）にお問い合わせください。

只見町無料職業紹介所求人情報

■詳しい内容を知りたい方、面接を希望される方は只見町無料職業紹介所(電話82-5240)へお問い合わせください。

求人者名	職種	賃金	所在地・就業場所	就業時間	加入保険等	必要な免許資格
グループホーム 和の里	【正社員】 介護業務全般	月額 156,100円～ 192,900円	小林字七十苅622-1 電話:86-2008	交替制あり 7:00～16:00 9:00～18:00 11:00～20:00 16:00～ 翌10:00(夜勤)	雇用 労災 健康 厚生	普通自動車運転免許一種 (AT限定可)
(株) コスモメディカル サポート 桜の丘みらい	【正社員】 介護業務全般 送迎業務あり	月額 156,100円～ 192,900円	只見字原707-1 電話:82-5006	交替制あり 7:00～16:00 9:00～18:00 11:00～20:00 16:00～ 翌10:00(夜勤)	雇用 労災 健康 厚生	普通自動車運転免許一種 (AT限定可)
	【正社員以外】 介護補助	時給 828円～ 851円		交替制あり 8:00～18:00 の内5時間程度 ※勤務時間応相談	雇用 労災	特になし
特別養護 老人ホーム 只見ホーム	【正社員以外】 調理職員(臨時) 雇用期間の定めあり 4か月以上	日額 7,090円～ 8,780円	長浜字久保田1 電話:84-7550	交替制あり 6:00～15:00 10:00～19:30 6:00～10:00 15:30～19:30	雇用 労災 健康 厚生	普通自動車運転免許一種 (AT限定可)
(株) ニッコトラスト	【正社員以外】 調理及び清掃員(臨時) 雇用期間の定めあり 4か月以上 4月10月に契約更新	時給 850円～ 950円	南会津町泉田字稲場 5510-1 電話:72-8577 就業場所 J-POWER白雪寮 J-POWERハイテック只見寮	交替制あり 6:00～14:30 11:30～20:00	雇用 労災 健康 厚生	普通自動車運転免許一種 (AT限定可)
(株)会津工場	【正社員】 輸送用機械器具製造	月額 152,000円～	二軒在家字上タモ721-1 電話:86-2553 就業場所:本社工場	交替制あり 8:00～17:10 5:00～14:00 13:00～22:00 20:30～ 翌5:30(夜勤)	雇用 労災 健康 厚生	普通自動車運転免許一種 (AT限定可)
		月額 152,000円～	南会津町片貝字二本柳 494-5 電話:86-2553 就業場所:南郷工場			普通自動車運転免許一種 (AT限定可)
(株)南栄通商	【正社員】 建設資材の販売営業	月額 185,000円～ 200,000円	福井字後田16-1 電話:84-2106 就業場所:只見営業所	交替制なし 8:00～17:00	雇用 労災 健康 厚生	普通自動車運転免許一種 (AT限定不可)
(株) 南会西部建設 コーポレーション 南会津本社	【正社員】 運転手 作業員 工事管理	日額 9,000円～	大倉字前沢口146 電話:86-2131	交替制なし 8:00～17:00	雇用 労災 健康 厚生 建退共	普通自動車運転免許一種 (AT限定可)
(株) 照岡屋渡会製菓	【正社員】 菓子製造	時給850円	小林字上照岡827 電話:86-2304	交替制なし 8:00～17:00 9:00～13:00	雇用 労災 健康 厚生 財形	普通自動車運転免許一種 (AT限定可)
	【正社員以外】 菓子製造	時給850円				
吉野建設(株)	【正社員】 現場作業員、運転手	日額 9,200円～	梁取字御東1882 電話:86-2116	交替制なし 8:00～17:00	雇用 労災 健康 厚生	普通自動車運転免許一種 (AT限定可)
川合車輛	【正社員】 現場作業員	月額 176,000円～ 日額 8,000円～	只見字新町2192-1 電話:82-2508	交替制なし 8:00～17:00	雇用 労災 健康 厚生	普通自動車運転免許一種 (AT限定不可)
	【正社員】 工務事務(技術系)					
(株)アクシブ	【正社員】 交通誘導員 期間の定めなし 【正社員以外】 交通誘導員 期間の定めなし	日額 8,000円～ 9,000円	会津若松市栄町1-44 3F-A 就業場所:只見町及び近隣 町村の工事現場等 電話:080-6006-0111	交替制なし 8:00～17:00 ※基本、現場直行直帰	雇用 労災 健康	普通自動車運転免許一種 (AT限定可)

社会福祉法人 南陽会	【正社員以外】 グループホームの世話人 期間の定めあり 令和5年3月31日まで (雇用延長有)	月額 121,720円～ 130,600円	南会津町長野字上ノ山 3417-2 就業場所:只見町大字長浜 字久保田17 (こまどり荘) 電話:0241-62-5088	交替制あり 6:00～9:30 17:00～20:30 ※朝晩で1日7時間勤務	雇用 労災 健康 厚生	普通自動車運転免許一種 (AT限定可)
	【正社員以外】 支援員 期間の定めあり 令和5年3月31日まで (雇用延長有)	月額 174,270円～ 230,500円	南会津町長野字上ノ山 3417-2 就業場所:あかまつ荘 電話:0241-62-5088	交替制あり 6:00～14:30 8:30～17:30 10:00～19:00 17:00～翌9:00 ※1日7時間勤務	雇用 労災 健康 厚生	普通自動車運転免許一種 (AT限定可)
特別養護 老人ホーム あさくさホーム	【正社員以外】 調理員(臨時) 期間の定めあり 4か月以上	日額 6,590円～ 8,280円	長浜字久保田11 電話:84-7110	交替制あり 6:00～15:00 11:00～20:00	雇用 労災 健康 厚生	普通自動車運転免許一種 (AT限定可)
ヤマサ商店	【パート・アルバイト】 食品製造販売	時給 850円～	只見町大字叶津字入叶津 30 電話:82-3401	交替制なし 8:30～17:00 ※勤務時間要相談	雇用 労災	普通自動車運転免許一種 (AT限定可)
永光建設(株)	【正社員】 工務事務(技術系)	月額 198,000円～	榑戸字二本柳1437-1 電話:82-2155	交替制なし 8:00～17:00	雇用 労災 健康 厚生	普通自動車運転免許一種 (AT限定不可) 普通免許以外の資格は会 社で負担
	【正社員】 建設機械オペ	日額 9,000円～				
目黒麴店	【正社員】 食品製造	日額 7,125円	只見町大字只見字田中 1220 電話:82-2050	交替制なし 8:30～17:00 ※勤務時間要相談	雇用 労災 健康 厚生	普通自動車運転免許一種 (AT限定可)
	【パート】 食品製造	時給 900円～			労災 ※その他 加入保険 は勤務日 数による	
(株)メグロデンキ	【正社員】 電気設備工事	月額 200,000円～	只見字田中1298-1 電話:82-2233	交替制なし 8:00～17:00	雇用 労災 健康 厚生	電気工事士 普通自動車運転免許一種 (AT限定不可)
	【正社員】 給排水・衛生設備工 事	月額 200,000円～				給水装置主任技術者 普通自動車運転免許一種 (AT限定不可)
	【正社員】 現場作業員	月額 160,000円～				普通自動車運転免許一種 (AT限定不可)
(有) イーコーポワン	【正社員以外】 ソーラーパネル設置 及び修繕作業等 (作業期間2週間程 度)	時給 1,600円	東京都千代田区神田司町2 丁目19番神田司町ビル501 就業場所:只見町大字黒谷 電話:080-3219-9912	交代制なし 8:00～17:00 ※勤務時間応相談	労災	必要なし ※作業経験があれば尚可
(株)三協技術	【正社員以外】 埋蔵文化財の発掘調 査作業	日額 10,000円 (半日5,000円)	宮城県仙台市青葉区国分 町三丁目8番14号 就業場所:金山町大字大塩 字中西部 電話:022-281-9655	月)13:00～17:00 火～木)8:30～17:00 金)8:30～12:00 ※勤務期間・日数 相談 可	雇用 労災	特になし